کوتاه از ورزش

برگزاری مسابقات ورزشی کونگ فوتوآ در توکهور

✔ یک دوره مسابقه در رشته ورزشی کونگ فوتوآ با حضور تیم های روستاهای هشت بندی، چراغ آباد و تیم روستای زرتوجی از توابع بخش مرکزی شهرستان میناب و با شرکت ۳۰ ورزشکار در ۵ وزن مختلف در محل حوزه مقاومت بسیج امام رضا (ع) هشت بندی برگزار گردید که پس از برگزاری، قهرمانان هر وزن به شرح ذیل تعیین و معرفی گردید:

در وزن ۳۰ کیلوگرم ، کیوان رنجبری، روستاهای هشت بندی.

دروزن ۳۶ کیلوگرم، قدرت چاکری، روستای هشت بندی

در وزن ۴۰ کیلوگرم ، حسن رنجبری ، روستاهای هشت بندی

دروزن ۵۰ کیلوگرم، عباس عباسی زاده، روستای زرتوجی

دروزن ۸۰ کیلوگرم ، رستم بیژن پور، روستای چراغ آباد

در پایان با حضور "مسلمی" بخشدار بخش توکهور و تنی چند از مسئولین جوایزی به نامبردگان اهدا گردید.

فوتبال نوجوانان رودان به مرحله نیمه نهایی رسید

✔ تیم فوتبال نوجوانان صنعت برق هرمزگان در مسابقات لیگ استان واقع در شهرستان رودان مقام دوم را کسب نمود و به مرحله نیمه نهایی رسید.شایان ذکر است؛ دور دوم این مسابقات در شهرستان میناب برگزار و قهرمان این دوره به مسابقات کشوری اعزام خواهد شد. همچنین تیم فوتبال جوانان صنعت برق نیز توانستند صدرنشینی فوتبال جوانان شهرستان بندرعباس را از آن خود کنند.

والیبال صنعت برق افتخار آفرید

✔تیم والیبال صنعت برق هرمزگان در مسابقات جام سراسری وزارت نیرو در شهرستان ارومیه توانست مقام دومی این دوره از مسابقات را کسب نماید . در این مسابقات شرکت کنندگان به شرح ذیل بازی نمودند: حسین حیدری پوری (سرپرست) ، مهدی صیاد فعال (مربی)،حسن جوهری،ماشااله ابدالی ، حمید مذنبی ،محمد زیرآبادی، عبدالعلی رحیمی فرد .

شناگران صنعت برق مدالها را درو کردند

✔تیم شنای صنعت برق هرمزگان در مسابقات شنای بندرعباس مقام اول تا سوم را به شرح ذیل کسب نمود. موسی لشکری ، شنای ۵۰ متر قورباغه ، مقام اول نیما جلالی ، شنای ۵۰ متر قورباغه ، مقام اول علیرضا انصاریان ، شنای ۵۰ متر قورباغه ، مقام دوم پوریا صفدری، شنای ۵۰ متر کرال سینه ، مقام سوم علیرضا انصاریان ، شنای ۵۰ متر کرال سینه ، مقام سوم

نتایج رقابتهای واترپلوی زیر ۱۴سال ایران

✔ رقابتهای واترپلوی قهرمانی زیر ۱۴سال ایران که در استخر هفده شهریور سمنان جریان دارد ، با برگزاری چهار دیدار پیگیری شد . در پایان رقابت‌ها ، تیم‌های زنجان ، تهران ، اصفهان و خراسان رضوی بر حریفانشان پیروز شدند .نتایج به‌دست آمده دیدارهابه شرح زیر است: زنجان ۱۴سمنان ۳ ،تهران۱۲فارس۳،اصفهان ۱۲کردستان۲،خراسان رضوی۷،گیلان صفرو در مسابقات واترپلوی قهرمانی زیر ۱۴سال کشور هشت تیم از استانهای مختلف حضور دارند.

قرارداد دو بازیکن تیم شهرداری بندرعباس ثبت گردید

با توجه به آغاز فصل نقل و انتقالات بازیکنان که از اول مردادماه ۸۶ الی ۱۵ شهریورماه۸۶ ادامه دارد، تنها دو بازیکن از تیم شهرداری بندرعباس در هیئت فوتبال هرمزگان ثبت گردیده است.

در مجموع از تاریخ شروع فصل نقل و انتقالات تا ۱۱ مردادماه ۸۶ ، ۱۳ نفر از بازیکنان باشگاههای مختلف در سطح استان قراردادشان در دفتر هیئت فوتبال هرمزگان به ثبت رسیده است .

آقایان : آرمناک پطروسیان با شهرداری بندرعباس ، حمیدرضا خدمتکاری با شهرداری بندرعباس ، منصور سبزه غلامی با تربیت بندرعباس ، طیب دهقانی سرگزی با تربیت بندرعباس ، مصدق صالحی ور با تربیت بندرعباس ، امین صالحی با تربیت بندرعباس ، محمد امین کریمی با تربیت بندرعباس ، سعید دریایی با تربیت بندرعباس ، کیانوش جعفری با تربیت بندرعباس ، مجتبی ذاکری با تربیت بندرعباس ، محمد روشی با تربیت بندرعباس،هادی بهرامپور با تربیت بندرعباس، سجاد حسن پور با تربیت بندرعباس

مدیرعامل موسسه ورزش ازبرگزاری مسابقات ورزشی درجشنواره تابستانی کیش خبرداد

مدیرعامل موسسه ورزش و تفریحات سالم کیش گفت: با برنامه‌ریزیهای موسسه ورزش و تفریحات سالم کیش، برگزاری مسابقات و فعالیت‌های ورزشی و تفریحات دریایی در ایام جشنواره تابستانی کیش جایگاه ویژه‌ای دارد .

" حمید سجادی" در گفت و گو با خبرنگار خبرگزاری جمهوری اسلامی، افزود : برگزاری همایشهای دریای پاک، پرواز بادبادکها، ماهیگیری و مسابقات رالی خانواده از جمله برنامه‌های تدارک دیده شده توسط موسسه ورزش و تفریحات سالم کیش برای گردشگران و ساکنان در این ایام است.وی سپس به برگزاری مسابقات رسمی ورزشی در ایام جشنواره تابستانی کیش اشاره کرد و گفت: از زمان آغاز جشنواره تابستانی کیش تاکنون، مسابقات اسکواش ،PSA شطرنج سریع، بسکتبال، اسکیت و جشن ورزشهای باستانی در جزیره کیش برگزار شده است .

"سجادی" در خصوص برگزاری مسابقات رالی خانواده در کیش گفت: این مسابقات که طبق آخرین قوانین بین المللی برگزار می شود، در روز هفتم شهریور ماه جاری برگزار می شود و تمام گردشگران و ساکنان جزیره کیش می توانند همراه با خانواده خود در این مسابقات شرکت کنند .

وی افزود: تا پایان فصل تابستان نیز مسابقات والیبال ساحلی از ۱۸ مرداد ماه، مسابقات اسکواش بانوان ۲۳و ۲۵ مرداد ماه، اسکواش پیشکسوتان از ششم تا دهم شهریورماه و مسابقات فوتبال بومیان جزیره در دهه دوم شهریور ماه در جزیره کیش برگزار می‌شود.

ورزش در آب، آسان و مفید

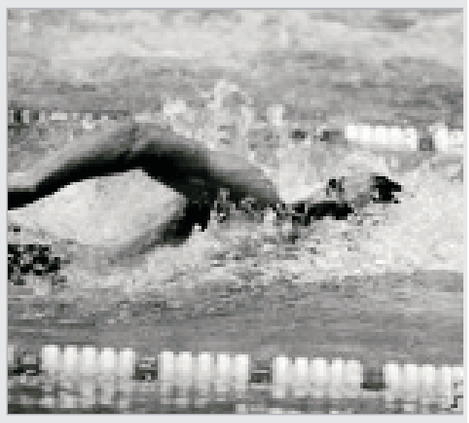

حرکات ورزشی را در آب انجام دادن دلپذیر و آسان و برای سلامتی بسیار مفید است. وقتی شخص تا گردن در آب فرو می رود، وزن او یک دهم سنگینی اش در خارج از آب است و این سبک وزنی موجب می شود که حرکات ورزشی به بدن او فشار وارد نیاورد، لذا افراد چاق و کسانی که نقص بدنی دارند می توانند ورزش هایی را در آب انجام دهند که در خارج از آب قادر به انجام آن نیستند.

یکی از متخصصین می گوید: نرمش ها و حرکات ورزشی در آب به همان اندازه که در بیرون از آب صورت می گیرد ، مفید است .

آب از فشار آمدن به بدن تا حد زیادی می کاهد و موجب آن می شود افرادی که چاق هستند احساس سبکی کنند و بتوانند با انجام حرکات ورزشی از وزن خود بکاهند.

امروزه در جهان، کلاس های مخصوصی جهت آموزش ورزش در آب برای افرادی که دچار آرتروز یا نواقص بدنی دیگر هستند وجود دارد. در این کلاس ها حرکات مناسب ورزشی به آنان تعلیم داده می شود تا بتوانند تا حد امکان بوسیله ورزش کردن سلامتی خود را بدست آورند.

به عنوان مثال سالمندان صبح ها با استفاده از نوارهایی که تعلیمات لازم را به آنها می دهد، بطور دسته جمعی در استخر ورزش می کنند . این در حالی است که بسیاری از آنها کهنسالانی هستند که ورزش کردن در خارج از آب برای آنان مشکل است.

توصیه شده است افرادی که می خواهند از شیوه ورزش کردن در آب استفاده کنند، ابتدا با راه رفتن ساده در استخر شروع کرده و با کمک دست ها تعادل خود را حفظ نمایند و به تدریج بدن خود را برای نرمش ها و حرکات شدیدتری آماده نمایند.

برای ورزش کردن در آب هیچگونه وسیله ورزشی لازم نیست ، ولی کسانی که شنا نمی دانند، می توانند بوسیله پوشیدن جلیقه های مخصوص خود را از خطرات احتمالی محفوظ نمایند و در نقاط نسبتا عمیق نیز حرکات ورزشی را انجام دهند.

دلایل موفقیت بسکتبال ایران؛ پشتوانه‌سازی یا سرمربی خارجی

در حالیکه در هفته‌های اخیر، اغلب رسانه‌های جمعی و مقامات ورزشی کشور توجه خود را به سوی استفاده و حمایت از مربیان داخلی معطوف کرده‌اند، تیم ملی بسکتبال ایران با حضور سرمربی با دانشی به نام "رایکو ترومن" اولین قهرمانی تاریخی در جام ملتهای آسیا و دومین جواز حضور در المپیک را بدست آورد .جالب اینکه دراین بحبوحه،تیم های متعدد زنان و مردان همچنان‌از سرمربیان خارجی سود می‌برند و همچنان در تلاشند که اگر فرصتی و بودجه‌ای بدست آید، از دانش سرمربیان غیربومی استفاده کنند .

موفقیت تیم ملی بسکتبال ایران در جام ملتهای آسیا را نمی توان صرفا به حضور سرمربی خارجی نسبت داد اما نقش موثر تر دانش و تجربه او در تمام طول مسابقات کاملا محرز و غیرقابل انکار بوده بویژه اگر تیم فعلی را با تیم پرستاره "فردریک اونیکا" در بازی های آسیایی دوحه مقایسه کنیم .اونیکا،سرمربی نیجریه‌ای که حتی پیش از خاتمه بازی های آسیایی به اعتبار نام بلند بسکتبال ایران روی سکوی پرتاب ایستاده و با تیم های عربی وارد مذاکره شده بود، در بازی های آسیایی تیم کاملی در اختیار داشت که "مهدی کامرانی" آن مصدوم نبود و " پویا تاجیک"، "سامان ویسی" و "علیرضا هنردوست" این تیم را همراهی می کردند .

اونیکا با وجود تایید و تکذیب های ضد و نقیض مسئولان فدراسیون که گاهی از او حمایت می کردند و مدتی بعد از رفتن او، زبان به گلایه گشودند، مقامی بهتر از سومی کسب نکرد درحالیکه انتظارمان از نسل واقعا "طلایی" بسکتبال بیش از این بود .

پیش از او "ولادیمیر بوسنیاک" با تیمی که شاکله آن را همین نسل طلایی تشکیل می دادند در رقابتهای جام ملتهای غرب آسیا درلبنان وامیدهای آسیا در تهران به قهرمانی دست یافت.دستاوردهای بسکتبال در سالهای اخیر از جمله قهرمانی جوانان در هند به سرمربیگری " مهران شاهین طبع"، قهرمانی در امیدهای آسیا در تهران با حضور بوسنیاک و قهرمانی در جام ملتها به رهبری ترومن، رکوردهای بی نظیری هستند که برای نخستین بار اتفاق افتادند . اما آنچه خوشحالی و سرمستی حاصل از این افتخارات را زایل می کند، ضعف پشتوانه سازی برای چنین نسل طلایی است که نهایتا می تواند در جام ملتهای سال ۲۰۰۹و ۲۰۱۱و المپیک ۲۰۰۸حضور یابد . تیم جوانان ایران یک سال بعد از اینکه در بنگلور هند جام قهرمانی را بالای سر برد، رتبه‌ای بهتر از هفتمی آسیا بدست نیاورد .

در شرایطی که هر سال افتخارات زرین و تکرار نشدنی در کارنامه فدراسیون بسکتبال کشور ثبت می شود و تحسین آسیایی ها را برانگیخته، خبری از استعداد یابی و پرورش تیم های پایه نیست .اردوهای استعدادیابی به صورت نیمه جدی وازهم گسیخته درچند دوره برگزار شد ولی انتظارات را برآورده نکرد چون دیگر خبری از تلاش های شبانه روزی مربیان بزرگ نیست .

اگربنا داریم دلایل موفقیت بسکتبال ایران را که امروز ناکامی فوتبال را هم به دوش می کشد، برشماریم، باید تلاش همه کسانی را که برای ساختن این تیم و سپردن آن به مسئولان امروزین زحمت کشیدند، در صدر قرار داد و سپس عامل انگیزه و سرمربی خارجی را بدان افزود . انگیزه دقیقا چیزی است که بی هیچ وعده و وعید در تیم های غیر فوتبالی این سرزمین ایجاد می شود اما با تمام پاداش های وسوسه انگیز و علیرغم توجه همیشگی رسانه های جمعی و مردم به فوتبال، برای ستاره های اشباع شده این ورزش مفهومی ندارد .

تمام آنچه در طی دهه های مختلف دستاورد فوتبال ایران زمین بوده و شامل سه قهرمانی درجام ملتهای آسیاست (۱۹۷۲ ، ۱۹۶۸و ۱۹۷۶)تیم بسکتبال در چند سال اخیر در رده جوانان،امیدها،بزرگسالان و باشگاهها بدست آورده است و کفه این ترازو اگر به سود رشته‌ای چون بسکتبال سنگینی نکند، سبکتر از فوتبال نیست .

کارشناسان بسکتبال ضمن تاکید بر اهمیت پشتوانه سازی و توجه به تیم های پایه، دلایل دیگری را نیز لازمه موفقیت در رقابتهای بین المللی می دانند . " سعید فتحی" سرمربی سابق تیم پیکان تهران ، قهرمانی تیم ملی بسکتبال ایران را از نتایج برگزاری مسابقات سازمان یافته باشگاهی در کشور دانست .

وی برگزاری مسابقات لیگ باشگاهی منظم را از مهم‌ترین عوامل تقویت تیم ملی دانسته و ادامه داد: با ایجاد تیم‌هایی در رده‌های سنی مختلف نوجوانان وجوانان می توان همیشه از وجود یک تیم ملی قوی وقدرتمند برخوردار بود .

وی همچنین به حضور بازیکنان خوب خارجی در بسکتبال کشور،ارتقاسطح داوری ، افزایش کیفیت سالن‌های بسکتبال و تامین امکانات مورد نیاز به عنوان پارامترهای عمده پیشرفت و حرکت رو به رشد بسکتبال و در نهایت تیم ملی نام می برد .

طالع بینی

◆ **فروردین**

به نظر می رسد کمی بی حوصله اید اما تقصیری ندارید و نمی توانید از این شرایط رها شوید. می توانید مشکلات را بدون این که کسی را مقصر بدانید، حل کنید.

◆ **اردیبهشت**

ممکن است امروز درگیری پیدا کنید که مطمئناً تقصیر شما نیست . البته جای نگرانی نیست تغییرات غیرمنتظره ای صورت می گیرد که درست همان چیزی است که در حال حاضر به آن نیاز دارید.

◆ **خرداد**

باید امروز اساساً به خانواده فکر کنید. البته این موضوع خیلی جالب نیست اما ما باید گاهی به افرادی که دوستشان داریم توجه کنیم. امروز باید دقیقاً پی ببرید که دیگران چه احساسی دارند و ببینید که از چه راهی می توانید به آنها کمک کنید.

◆ **تیر**

همه چیز مرموزتر می شود مگر این که اقدام به حل آنها کنید.تنها به خاطر این که ماموریت دارید نباید شخصیتتان یک شبه تغییر کند. به اطرافتان نگاه کنید تا ببینید چه اتفاقی افتاده است.

◆ **مرداد**

تنش بین سیاره ها از امروز، روزی گیج کننده می سازد، خصوصاً در ارتباط با افراد زندگی تان. ممکن است که آنها پیغام هایی متفاوت برای شما بفرستند و شما نمی دانید که بالاخره تکلیفتان با آنها چیست. هم چنین ممکن است متوجه شوید که شخصی از اعتماد شما سوء استفاده کرده و شما را آلت دست قرار داده است. همه چیز به همین وضوحی که مشاهده می کنید نمی باشد و ممکن است زمانی بگذرد و بعد شما از قضایا سردر بیاورید که چه اتفاقی در حال رخ دادن است.

◆ **شهریور**

امروز قدرت زیادی دارید و می توانید تغییرات مهمی در زندگی تان ایجاد کنید.اما خوب فکر کنید و سپس تصمیم بگیرید زیرا بعداً نمی توانید تصمیم خود را عوض کنید.می توانید در زندگی خصوصی و نقشه های شخصی پیشرفت کنید.

◆ **مهر**

امروز قادر خواهید بود که تغییراتی اساسی و بسیار غیر قابل دسترسی را ایجاد کنید، پس خود را دست کم نگیرید.فکر کنید ببینید چه چیزی در زندگی شما نیاز به بهترشدن دارد و از آن شروع کنید . اگر با دوستان نزدیک و یا یکی از همسایگان اختلافی دارید،بهترین راه حل این اختلاف صحبت با آنها و حل اختلافات است.این شامل این نیز می شود که برخی حقایق قلبی تان را بازگو کنید ولی باعث می شود که اوضاع را سروسامان داده و مشکلات را حل کنید.

◆ **آبان**

امروز هر چیزی برای شما یک پیغام است.می توانید این پیغام را جدی بگیرید،اما جدی گرفتن آن بستگی به میزان روحی شما دارد،اما در هر صورت نمی توانید این پیغام ها را نادیده بگیرید.اگر همه چیز به شما می گویند که باید پیشرفت کنید حتماً این کار را انجام دهید.

◆ **آذر**

یک اختلاف بین انتظارات شما و واقعیت وجود دارد ولی این موضوع مهم امروز نیست. در مهمانی یا جریانی امروز شرکت می کنید که اگر بالاتر از حد انتظار شما نباشد دقیقاً همان چیزی است که انتظارش را دارید و خاطره اش تا سالها به یادتان خواهد ماند. آنرا می توانید با خیلی شیک پوشیدن حتی خاطره انگیزتر بکنید و نشان بدهید که چقدر شما می توانید خیره کننده شوید.

◆ **دی**

اگر مراقب خودتان نباشید، کمی کله شق به نظر می رسید. می دانید، که در این صورت هیچ کس از شما دفاع نمی کند. گاهی اوقات آن چنان در دنیای خودتان غرق می شوید که نمی دانید تا چه اندازه بداخلاق هستید. خوشحال باشید خیلی بیش تر از آن چه انتظارش را دارید، موفقیت دارید.

◆ **بهمن**

شما به دنیای کسی فکر می کنید و برایتان مهم نیست که دیگران متوجه شوند امروز حقیقتاً در حال و هوای معنوی هستید و اگر کسی را لایق بدانید با خوشحالی و بدون هیچ شواهد و مدرکی حرفهایش را باور می کنید . این از خوش قلبی شماست .

اما سعی کنید در رابطه با این موضوع واقع گرا باشید و اگر کاملاً مطمئن هستید که آنها لیاقت چنین رفتار شایسته ای را ندارند بهانه تراشی نکنید و کارهای آنها را نادیده نگیرید .

◆ **اسفند**

فقدان ارتباط علت واقعی مباحثات است و امروز شما متهم به برقرار کردن نادرست پیوستگی هستید و می توانید مقصر باشید.

غرایز و احساس غریزی می توانند مفید باشند . اما پالایش همچنان مهم است . امروز هر کسی می داند که خطر یک نزاع جدی چیست .

اطرافیان سعی می کنند در مورد مسائل مختلف کمتر با شما وارد بحث و مذاکره شوند. شما نیز خود را به دور از بگومگوهای بی پایه و اساس کنید و زندگی را آنگونه که زیباتر است بنگرید .

دعوت به همکاری

به تعدادی دستیار آرایشگر خانم نیازمندیم

آدرس :خیابان دانشگاه چهارراه دانشگاه مجتمع تجاری آرمی بالای پرده سر ای کاخ طبقه سوم واحد ۹ سالن آرایش آفاق

تلفن ۶۶۸۲۷۹۷ همراه:۰۹۱۷۳۶۱۴۷۰۳

آموزشگاه نانک

آموزش آشپزی، شیرینی پزی، سبزی آرایی

سفره آرایی، تزیینات کیک با خامه، نانهای فانتزی- آیسینگهای مختلف ، حجمی ، الگویی -آموزش مایکروفر -آموزش شیرینی و غذاهای محلی و بدون فر -آموزش مکاتبه ای و دوره مربیگری از فنی حرفه ای و اداره کار

آدرس : بین چهارراه بلوکی و سازمان ، بالای داروخانه دکتر شکیبا

تلفن : ۲۲۳۲۰۹۰ همراه : ۰۹۱۷۹۵۴۳۲۸۲

مشاور املاک مهاجران

خرید - فروش - رهن و اجاره

روبروی پمپ بنزین بلال - خ آتش نشانی - جنب آشپزخانه سعادت

تلفن : ۶۶۸۰۴۱۴-۰۹۱۷۷۶۹۲۲۸۹-۰۹۱۷۷۶۱۴۶۴۴

با مدیریت آهوزری و گلخنی

قابل توجه انبوه سازان

یک قطعه زمین فروشی به مساحت ۱۴۰۰ مترمربع با موقعیت عالی جنب هتل آتیلا ر ۲ سیم بالا با تراکم بالا با وام بانکی ۱۵۰ میلیون تومانی، متری ۴۸۰/۰۰۰ تومان به فروش می رسد

تلفن:۶۶۶۹۶۶۷ - همراه:۰۹۱۷۳۶۸۳۴۹۳-۰۹۱۷۳۶۱۲۹۵۱

مشاور املاک حافظ

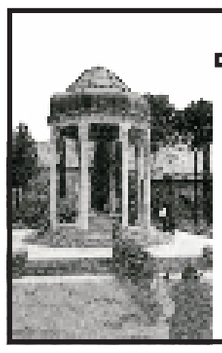

خرید ، فروش ، رهن ، اجاره

(با مدیریت برادران محبی نژاد)

گلشهر شمالی ، خ ایرانیت ، مرجان ٤

تلفن : ٦٦٧١٨٤٢ - همراه : ۰۹۱۷۱۶۳۰۷۶۷ - ۰۹۱۷۳۶۹۰۱۱۸ - ۰۹۱۷۷۶۱۲۸۴۳

مشاور املاک گلشهر

خرید ،فروش ،رهن ،اجاره

نشانی : بندرعباس ، نرسیده به پمپ بنزین بلال خیابان حر جنب داروخانه شبانه روزی گلشهر پولا دوند

تلفن : ۶۶۶۱۳۰۹ همراه : ۰۹۱۷۳۶۱۲۸۵۲

مصالح ساختمانی گلریزان

✔ عامل توزیع گچ کار رضا در استان ✔ فروش شن و ماسه در سطح شهر و توابع ✔ عامل توزیع گچ امید سمنان و آزادی و پودر سنگ سوپر اصفهان و قم - فروش انواع آجر سفال ✔ نماینده فروش آجر نمای جردن اصفهان ✔ عامل توزیع سیمان هرمزگان به نرخ مصوب

بندرعباس : بلوار جمهوری اسلامی - سربالایی کمربندی روبه روی کولرسازی احمدی

تلفن تماس : ۳۳۳۰۲۳۱ - همراه : ۰۹۱۷۱۶۵۱۳۷۱

گالری موسیقی امین

نمایندگی فروش و ارائه خدمات پس از فروش موسیقی های سنتی سنتور و می آن می نوازی

تلفن: ۲۳۳۵۵۶۶ همراه: ۰۹۱۷۳۶۳۱۲۷٤

دعوت به مشارکت

شرکت مهرآذین ساحل جهت دریافت تسهیلات بانکی از بانک رفاه نیازمند وثیقه ملکی می باشد

تلفن ٦٦٦٩٦٦٧ - ۰۹۱۷۳٦۸۳٤۹۳

مفقودی

کارت معافیت به نام نادر روشی پاکوه به شماره شناسنامه ۱۱۳۸۷ صادره از میناب مفقود گردیده و از درجه اعتبار ساقط می باشد

خریدار اوراق حق تقدم تسهیلات وام مسکن

۰۹۱۲۲۵۳۵۰۷۰

آگهی ابلاغ اجرائیه

بدینوسیله به وراث مرحومین عبدالحسین ذاکری فرزند عباس شماره شناسنامه ۲۷ صادره از میناب و شریفه دستور فرزند علی شماره شناسنامه ۸۳۵ صادره از میناب که وراث آنان عبارتنداز : ۱- ارسطو و افشین و شهین دخت و نسرین و آمنه همگی فرزندان مرحومین و شهرت ذاکری شهواری ساکنین بندرعباس چهارراه فاطمیه اغذیه فروشی آنابرگ ابلاغ می شود صندوق تعاون شعبه مرکزی بندرعباس به استناد رهنی شماره ٦٦٢٥٦ مورخ ۷۹/٦/۲۱ تنظیمی دفترخانه هشت بندرعباس برای وصول مبلغ ۱٤۷/۹۷۰/۱۰٦ ریال بابت اصل به انضمام کلیه خسارات قانونی وارده تا روز وصول و مبلغ ۷/۳۹۸/۵۰۵ ریال نیم عشر اجرائی بدهی شما بابت پرونده کلاسه ۲۳۸۹-۸۳ بر علیه شما مبادرت به صدور اجرائیه نموده وپرونده فوق در شعبه اجرائی این اداره تشکیل ودرجریان اقدام است لذا چون طبق گزارش مامور اجراء این اداره در آدرس تعیین شده در اجرائیه شناخته نشده اید وبستانکار نیز نمی تواند شما رامعرفی نماید و برای شعبه اجرا این اداره هم آدرس شما معلوم نیست به استناد تقاضای بستانکار و ماده ۱۸ اصلاحی آئین نامه اجرا مفاد اجرائیه فوق الذکر یک نوبت در یکی از روزنامه های کثیرالانتشار آگهی می شود چنانچه ظرف مدت شش ماه از تاریخ انتشار این آگهی که روز ابلاغ اجرائیه محسوب می گردد از طرف شما تقاضای حراج ملک مورد رهن واصل نگردد بر اساس ماده ۳٤ قانون ثبت پس از انقضای هشت ماه از ابلاغ اجرائیه مندرج درقانون مزبور در صورت عدم پرداخت کلیه بدهی تاقبل از صدور سند انتقال مورد وثیقه به موجب سند رسمی به بانک بستانکار واگذار خواهد شد و به غیر از این آگهی آگهی دیگری منتشر نخواهد شد این آگهی برای ابلاغ اجرائیه وراث قانونی بدهکاران منتشر گردیده است.

عبدالله خواجه بار - مسئول اجرای ثبت بندرعباس

تاریخ انتشار: ۸۶/۵/۱۷

آگهی مناقصه عمومی

شهرداری حاجی آباد استان هرمزگان در نظر دارد اجرای پروژه های ذیل از طریق مناقصه عمومی به پیمانکار واجدالشرایط (دارای رتبه بندی مناسب از سازمان مدیریت و برنامه ریزی) واگذار نماید . لذا متقاضیانی که قصد شرکت در فراخوان مذکور را دارند می توانند از تاریخ انتشار این آگهی حداکثر ظرف مدت دو هفته جهت دریافت اوراق فراخوان به واحد فنی شهرداری مراجعه نمایند. ضمنا هزینه درج آگهی به عهده برنده مناقصه می باشد.

ردیف	نام پروژه	اعتبار اولیه به تومان	محل تامین اعتبار
۱	مرمت و بازسازی آبنمای ورودی شهر	۷۰/۰۰۰/۰۰۰	تبصره ۱۲
۲	احداث خیابان ارگ نو	۱۰۰/۰۰۰/۰۰۰	تبصره ۱۲
۳	بهسازی گورستان	۴۵/۰۰۰/۰۰۰	تبصره ۱۲
٤	تکمیل و ادامه پارک دولت	۱۰۰/۰۰۰/۰۰۰	تبصره ۱۲

عزت الله میرزائی - شهردار حاجی آباد

تاریخ: ۸۶/۵/۱۱- شماره: ۳۶۴۳